

PROPOSTA DI CONVENZIONE

Siamo lieti di comunicarvi la possibilità di aderire ad una convenzione riservata che dia diritto a **tariffe agevolate** per la prenotazione dei **campi da Padel** del **Club PadelUs Rovello**, via Petrarca 64, 22070 Rovello Porro (Como).

Il Club PadelUs Rovello è un nuovo centro indoor di 3.000 mq, raffrescato e riscaldato, in cui si trovano **7 campi da Padel panoramici** di ultima generazione Italian Padel. Nel Club è attiva l'**Academy PadelUs con Istruttori e Maestri Nazionali FITP** sempre disponibili per lezioni singole, di gruppo e corsi annuali per tutte le età e i livelli di gioco.

PadelUs Rovello non è solo Padel! All'interno del Club si trovano infatti molteplici servizi, sportivi e non, pensati per rendere ancora più completa e piacevole la vostra esperienza:

- **Club-House interna**, gestita dallo storico brand **Galli**, con caffetteria, snack-bar e pizzeria per colazioni, pause pranzo, aperitivi e cene con la famiglia, gli amici o dopo una partita di Padel, anche seduti nell'ampio dehor esterno!
- Ampia **area fitness**, completamente attrezzata, gestita dal **Personal Trainer Stefano Carlini** per usufruire di servizi di training in allenamento singolo, piccoli gruppi, sessioni per il dimagrimento, post-infortunio, functional o di preparazione al Padel
- **Servizi wellness** aggiuntivi, con la presenza in struttura a vostra disposizione di un **osteopata**, Stefano Carlini, e un **nutrizionista**
- Un'area bimbi all'interno del Club, dotata di giochi e svaghi per i più piccini della famiglia.

A disposizione per tutti i nostri clienti, ampi spogliatoi dotati di tutti i comfort.





Ermes Padel SSD Srl
 Viale Certosa. 138, 20156 Milano
 P.IVA 11564810965



7 campi panoramici



Caffetteria, snack bar, pizzeria



Studio Osteopata e Nutrizionista

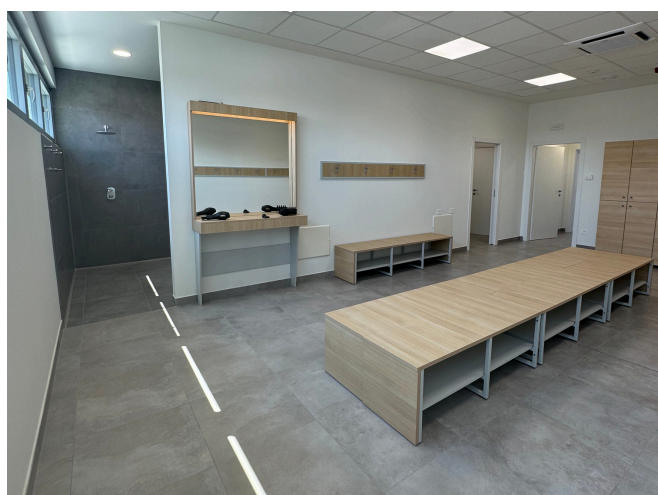

Ampi spogliatoi dotati di tutti i comfort



Area Fitness

Per aderire alla convenzione ogni dipendente della Vostra Azienda dovrà recarsi presso la segreteria del Club PadelUs, mostrare un tesserino di riconoscimento che dimostri il rapporto con l'azienda e compilare il modulo di iscrizione.

Per tutti coloro che aderiranno alla convenzione le tariffe saranno le seguenti:

FASCIA ORARIA	€/ORA E MEZZA DI GIOCO
9:00 - 17:00 *	€ 9,00 anziché € 11,00
17:00 - 23:30	€ 13,00 anziché € 15,00
WEEKEND	€ 12,00 anziché € 14,00

* attualmente in vigore la tariffa **“Quelli delle 9:00 - 16:00”** con i seguenti costi:

- 9:00 -12:30 €6,00
- 12:30 - 14:30 €8,00
- 14:30 - 16:30 €6,00

NB:

- All'atto della prima prenotazione, si procederà alla registrazione sul sistema gestionale del centro sportivo PadelUs Rovello per garantire la profilazione automatica del convenzionato ed il suo accesso agli sconti (anche attraverso prenotazione online o tramite app).
- Le scontistiche riservate non sono cumulabili con altre promozioni effettuate da PadelUs Rovello.
- La scontistica verrà applicata alla quota delle sole persone con diritto alla convenzione, anche giocando con clienti non convenzionati che pagheranno invece la tariffa intera.
- La convenzione è valida in tutti i giorni feriali dalle 9:00 a mezzanotte e nel weekend dalle 9:00 a chiusura.

Per accettazione



Ermes Padel SSD Srl
Viale Certosa. 138, 20156 Milano
P.IVA 11564810965

Io sottoscritto/a.....
residente in Via/P.zza.....n°.....
aCAP..... Prov
CellEmail
C.F.
dipendente dell'azienda.....
ubicata aCAP.....Prov
aderisco alla convenzione PADELUS ROVELLO.

Con la presente firma il sottoscritto/a accetta le condizioni del regolamento e relativo allegato, dichiara di riceverne copia e si impegna affinché venga rispettato.

Data/...../.....

Firma

.....

Informativa sul trattamento dei Dati Personali

Ermes Padel SSD Srl, in qualità di titolare del trattamento (di seguito il "Titolare" o la "Società"), la informa ai sensi dell'art. 13 del Regolamento Generale sulla Protezione dei Dati (UE), n. 679/2016 ("GDPR"), dei trattamenti dei suoi dati personali che sono effettuati in relazione all'esecuzione e gestione del suo contratto o rapporto precontrattuale con la Società.

Di seguito vengono fornite le informazioni di cui all'art. 13 GDPR. Può indirizzare eventuali richieste in merito al trattamento dei suoi dati personali al seguente indirizzo e-mail amministrazione@padelus.it.

1. Identità e dati di contatto del Titolare	Il Titolare del trattamento è <u>Ermes Padel SSD Srl</u> , con sede legale in <u>viale Certosa, 138, 20156 Milano (MI)</u> , P. IVA n. <u>12518180968</u>
2. Categorie di dati trattati	Dati personali comuni: nome, cognome, codice fiscale, numero di <u>telefono</u> , <u>indirizzo e-mail</u> , indirizzo, codice fiscale e dati fatturazione. Rientrano tra i dati trattati anche foto e video (queste ultime ad esempio raccolte durante eventi ed attività aperti a clienti).
3. Finalità del trattamento	<p>(a) per permetterle di usufruire dei servizi della Società;</p> <p>(b) per adempiere gli obblighi legali a cui è soggetta la Società;</p> <p>(c) per gestire un possibile contenzioso con lei e far valere i nostri diritti;</p> <p>(d) per inviarle comunicazioni di carattere commerciale (ad es. la nostra newsletter, comunicazioni relative a nostri prodotti, servizi o eventi e ricerche di mercato), tramite e-mail, posta, telefono, SMS o anche tramite sistemi automatizzati;</p> <p>(e) per finalità di promozione dell'attività aziendale / ai fini organizzativi (ad esempio per la realizzazione di pubblicazioni online o per la realizzazione di materiale promozionale o per il sito internet e social della Società).</p>
4. Base giuridica	<p>- il trattamento di cui alla finalità (a) è necessario per dare esecuzione al contratto di cui lei è parte o alle misure di natura precontrattuale (art. 6, par. 1, <u>let. b</u>) GDPR);</p> <p>- il trattamento di cui alla finalità (b) è necessario per adempiere un obbligo legale al quale è soggetta la Società (art. 6, par. 1, <u>let. c</u>) GDPR);</p> <p>- il trattamento di cui alla finalità (c) è necessario per il perseguimento del legittimo interesse della Società (art. 6, par. 1, <u>let. f</u>) GDPR);</p> <p>- il trattamento di cui alla finalità (d) sarà effettuato solo con il suo consenso (art. 6, par. 1, <u>let. a</u>) GDPR);</p> <p>- il trattamento di cui alla finalità (e) sarà effettuato solo con il suo consenso (art. 6, par. 1 <u>let. a</u>) GDPR).</p>
5. Natura obbligatoria o	- il conferimento dei dati per le finalità (a), (b) e (c) è

facoltativa del conferimento dei dati	<p>obbligatorio. Il mancato conferimento di tali dati, o la loro inesattezza impedirà alla Società di eseguire e gestire il suo contratto con noi e quindi di usufruire dei nostri servizi;</p> <p>- il conferimento dei dati per la finalità (d) è invece facoltativo. La mancata prestazione del consenso non avrà conseguenze pregiudizievoli ma, in tal caso, non le invieremo comunicazioni di carattere commerciale. Ove invece scegliesse di acconsentire all'invio di comunicazioni commerciali da parte della Società potrà comunque revocare il consenso in qualunque momento inviando una e-mail all'indirizzo di posta elettronica rovelloporro@padelus.it. Resta inteso che tale revoca non pregiudicherà la liceità del trattamento basata sul consenso prestato prima della revoca.</p>
6. Periodo di conservazione dei dati personali	<p>I dati personali saranno conservati per un periodo di tempo non superiore a quello necessario agli scopi per i quali essi sono stati raccolti e in ogni caso, per le finalità (a), (b), (c) e (e) per tutta la durata del suo rapporto contrattuale con la Società e successivamente per un periodo non superiore a 10 anni previsto per la prescrizione ordinaria. Per la finalità (d), i suoi dati personali saranno conservati per un periodo di 5 anni.</p>
7. Ambito di comunicazione e diffusione dei dati personali	<p>I suoi dati personali potranno essere comunicati a:</p> <p>- i dipendenti della Società che avranno accesso ai suoi dati personali per il conseguimento delle finalità di cui sopra;</p> <p>- alcuni soggetti terzi, prestatori di servizi e collaboratori della Società, a cui vengono affidati compiti ausiliari alle attività elencate sopra per le quali sono trattati i suoi dati personali, ad esempio soggetti ai quali sono affidate alcune attività per la gestione e assistenza del sistema informatico o per ottimizzare i nostri servizi, o a cui è affidata l'attività di marketing e iniziative promozionali circa l'attività aziendale, potranno trattare i suoi dati personali per il tempo strettamente necessario all'esecuzione di tale servizio. Tali soggetti, ai sensi dell'art. 28 GDPR, sono stati nominati responsabili del trattamento.</p> <p>I suoi dati personali non saranno in alcun modo diffusi ad altri soggetti.</p>
8. Diritti dell'interessato	<p>Ai sensi degli artt. 15 e ss. del GDPR, lei ha il diritto di chiedere:</p> <ul style="list-style-type: none"> - l'accesso ai tuoi dati personali che il Titolare tratta; - la cancellazione degli stessi; - la loro rettifica e/o il loro aggiornamento; - la limitazione del loro trattamento. <p>Può altresì esercitare il diritto alla portabilità.</p> <p>Per esercitare i suoi diritti può inviare una e-mail all'indirizzo e-mail amministrazione@padelus.it</p> <p>In relazione al trattamento dei suoi dati svolto dalla Società, ha altresì il diritto di presentare un reclamo al Garante italiano per la protezione dei dati personali (Garante Privacy)</p>

Consenso al trattamento dei Dati Personali

Il sottoscritto/a _____ nato/a a _____
il _____, Codice Fiscale _____
Residente a _____ via _____
Cell. _____ e-mail _____

ACCONSENTE

Con la sottoscrizione del presente modulo, al trattamento dei suoi dati personali per le finalità di marketing di cui al punto 3 (Finalità del trattamento) lett. (d) e (e) della presente informativa:

- ☐ a prestare il proprio consenso al trattamento dei propri dati personali, tra cui la propria fotografia, per fini di promozione dell'attività aziendale/fini organizzativi, ad esempio sul sito internet e sui canali social della Società.
- ☐ a prestare il proprio consenso alla condivisione dei dati personali stessi, tra cui la propria fotografia, da parte della Società con aziende partner come meglio precisato al punto 7 (Ambito di comunicazione e diffusione dei dati personali).
- ☐ a ricevere comunicazioni di carattere commerciale, promozionale e di marketing diretto (ad esempio newsletter relative a eventi, sconti, promozioni, prodotti e servizi della Società) da parte di Ermes Padel SSD srl, il Titolare del trattamento (consenso facoltativo).

Data e luogo: _____

Firma: _____